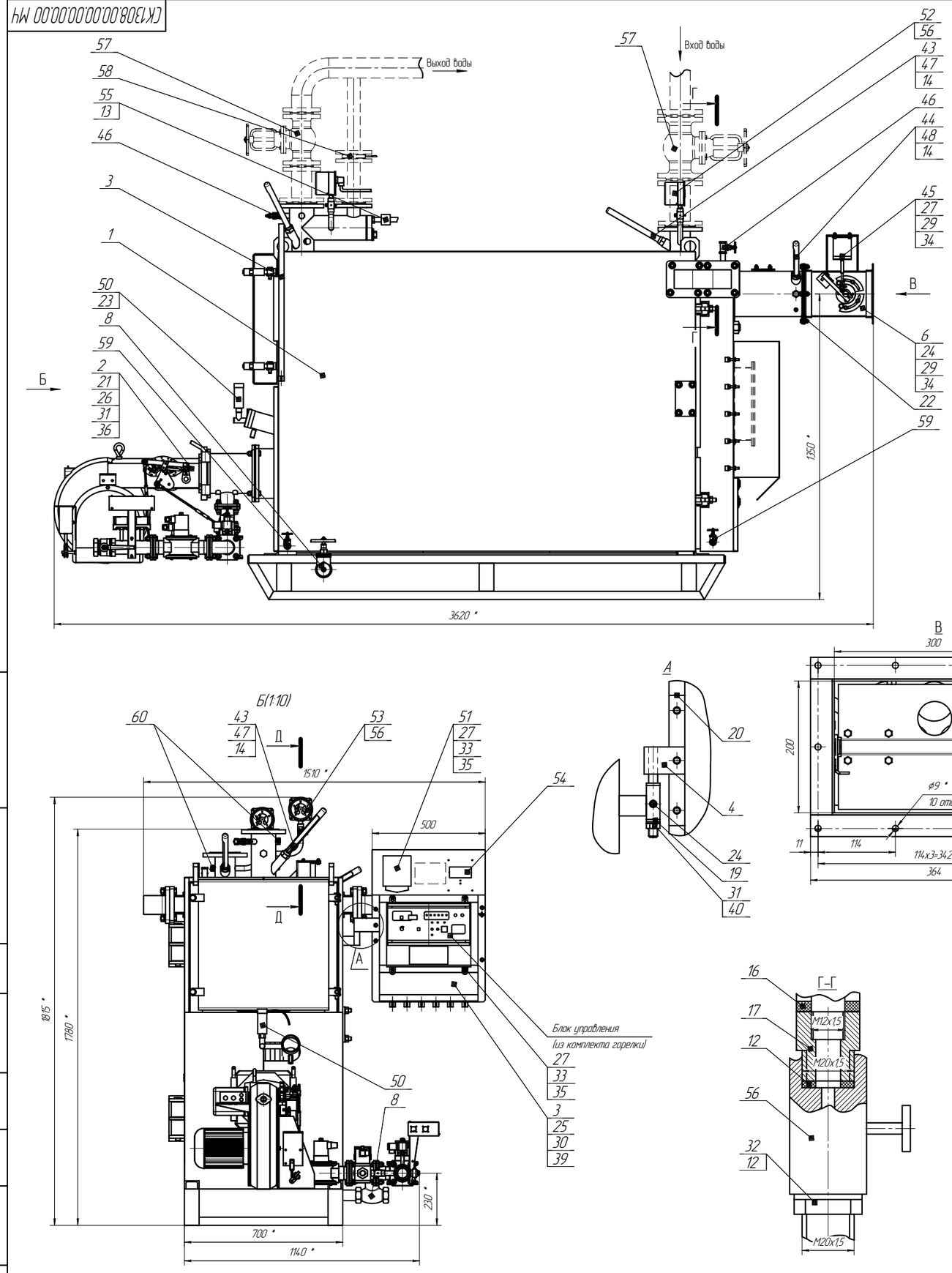

Поз.	Обозначение	Наименование	Кол	Прим
	ТУ 92-887021-91	Оправы		
43		2П285.100.160	2	*п.4
44		2П285.160.350	1	*п.4
45	ТУ 16-729.393.83	Электромагнит ЭМ33-61111-20-43	1	
		Прочие изделия		
46	ТУ 3712-001-04606952-94	Вентиль Ду-15	2	
	ТУ 25-2021.010-89	Термометры		
47		ТТМП52.260.103	2	*п.4
48		ТТП85.260.163	1	
50		Датчик-реле LGW10A2	1	*п.4
51	ТУ 16.539.383-70	Оповещатель	1	*п.4
52	ГОСТ 2405-88	Манометр ДМ 1001-1,0 МПа-1,5	1	*п.4
53	ТУ 311.022.55.91.006-90	Манометр ДМ2010С2		
		0-1Мпа, исп.VI	1	*п.4
54	ТУ 4211-034-04880601-2005	Измеритель ПРОМА-ИТМ	1	
55	ТУ 4211-004-46526536-02	Термопреобразователь		
		сопротивления ДТС 045-50М	1	*п.4
56	Ту 26-07-1061-84	Кран трехходовой		
		11Б18бк14 М1-00.00	2	*п.4
57	ТУ 26-07-1399-86	Задвижка с ручным приводом		
		фланцевая (30ч6бр) Ду 80	2	*п.4
58	ТУ 26-07-1491-86	Клапан обратный поворотный		Исп. заменено на Ду50 Ру10 МПа
		фланцевый (19и21бр) КА440 7504		ТУ 26-07-1490-89
		Ду 50 Ру 1,6 МПа тип I исп. А	1	*п.4
59	ТУ 26-07-1036-75	Кран Ду 32	2	
60	ЮРУК 433642.0179	Датчик температуры ДТК-4	2	
		Материалы		
62	ГОСТ 17473-80	Винт М4х20.58.019	4	
63	ТУ 38105 1816-87	Трубка силиконовая 4ъ1,5	0,4м	

Поз.	Обозначение	Наименование	Кол	Прим
		Сборочные единицы		
1	СК 1308.90.00.00.00.00	Котел КСВ-0,63	1	
2	ГБак-0,85.00.00.000	Горелка блочная газовая		
		ГБ-0,85	1	
3	КВ 2,5.41.00.00.000	Рама	1	
4	СК 1308.25.00.00.00.00	Кронштейн	1	
6	СК 1114.27.00.00.00.00	Шибер	1	
8	СК 1308.24.00.00.00.00	Отвод сливной	1	Ду-20
		Детали		
12	КБ 64.01.04-01	Прокладка	4	
13	-03	Прокладка	1	
14	-05	Прокладка	3	
17	СК 1114.00.00.00.00.23	Переходник	1	
19	СК 1114.00.00.00.00.32	Прокладка	1	
20	СК 1308.00.00.00.00.27	Прокладка	1	
21	СК 1114.00.00.00.00.01	Прокладка	1	
22	СК 1308.00.00.00.00.26	Прокладка	1	
		Стандартные изделия		
		Болты ГОСТ 7798-70		
24		М8-6gх25.58.016	11	
25		М10-6gх20.58.016	2	
26		М12-6gх55.58.016	4	
27		М6-6gх20.58.016	12	
28		Винт М5х20.58.016 ГОСТ 17473-72	4	
		Гайки ГОСТ 5915-70		
29		М8-6Н.5.016	10	
30		М10-6Н.5.016	2	
31		М12-6Н.5.016	5	
32	СК 1308.00.00.00.00.60	Гайка	2	
33		М6-6Н.5.016	12	
		Шайбы ГОСТ 6402-78		
34		8.65Г	10	
35		6.65Г	12	
36		12.65Г	4	
37		5.65Г	4	
		Шайбы ГОСТ 11371-78		
39		10.01.08кп.016	2	
40		12.01.08кп.016	6	
41		Гайка М5.5.016 ГОСТ 5915-70	4	

1. * Размеры для справок.
2. Монтаж электрооборудования выполнить по схеме подключений из комплекта горелки.
3. Заземление электрооборудования выполнить согласно ПУЗ медным проводом сечением не менее 2,5 мм^2.
4. Изделия отмеченные в спецификации звездочками могут быть заменены заводом-изготовителем котла на равноценные.

Изм.	Лист	№ докум.	Подп.	Дата
Разраб.		Антипова		
Пров.				
Т.контр.				
Гл. констр.		Рудиков		
Н.контр.		Антипова		
Утв.		Вдовин		

СК1308.00.00.00.00.00 МЧ

Котел стальной водогрейный автоматизированный КСВа-0,63 Монтажный чертеж

Лит.	Масса	Масштаб
	–	1:10

Лист | Листов 1

ОАО "БКМЗ"

Копировал | Формат А1

Перв. примен. | Справ. № | Подп. и дата | Инв. № дубл. | Взам. инв. № | Подп. и дата | Инв. № подл.

По вопросам приобретения продукции сайт www.Ros-TepLo.ru тел. +7 (499) 501-11-21